



UNIONE EUROPEA

FONDI
STRUTTURALI EUROPEI
pon
2014-2020



Ministero dell'Istruzione, dell'Università e della Ricerca
Dipartimento per la Programmazione
Direzione Generale per interventi in materia di edilizia
scolastica, per la gestione dei fondi strutturali per
l'istruzione e per l'innovazione digitale
Ufficio IV

PER LA SCUOLA - COMPETENZE E AMBIENTI PER L'APPRENDIMENTO (FSE-FESR)

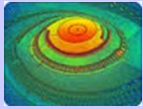

MINISTERO DELL' ISTRUZIONE, DELL'UNIVERSITA' E DELLA RICERCA
UFFICIO SCOLASTICO REGIONALE PER IL LAZIO
Istituto Comprensivo "VIA DELLE CARINE"

Via Delle Carine, 2 - 00184 Roma – Tel06/4743873 Fax 06/47886868
Cod. Mec. RMIC8D6009 Distretto Scolastico IX - Cod. Fisc. 97713340582

<http://www.istitutoviadellecarine.edu.it> - email rmic8d6009@istruzione.it - PEC rmic8d6009@pec.istruzione.it

LUNEDI' 12 SETTEMBRE INIZIO DELLE LEZIONI PER TUTTE LE CLASSI

SCUOLA DELL'INFANZIA

Lunedì 12 Settembre

Vecchi iscritti: inizio lezioni ore 8,30 – uscita ore 13,30 con mensa

Nuovi iscritti: inizio lezioni ore 10,00 – uscita (in base alle esigenze di inserimento)

Dal 13 al 16 settembre

Vecchi iscritti: inizio lezioni ore 8,30 – uscita ore 13,30 con mensa

Nuovi iscritti: inizio lezioni ore 8,30 – uscita (in base alle esigenze di inserimento)

Dal 19 settembre

Vecchi iscritti: inizio lezioni ore 8,30 – uscita ore 16,30 con mensa

Nuovi iscritti: inizio lezioni ore 8,30 – uscita (in base alle esigenze di inserimento)

La mensa è assicurata comunque anche per tutti i nuovi iscritti

IL DIRIGENTE SCOLASTICO

Dott. Andrea Caroni

Firma autografa sostituita a mezzo stampa
ai sensi dell'art. 3 comma 2 del D.L.g.s. 39/1993